

مشخصات خدمت: اعطای تسهیلات احداث حمام خانه ها و تعمیر مسکن روستایی

شرح کامل خدمت	
نوع خدمت <input checked="" type="checkbox"/> خدمت به مردم (GYC) <input type="checkbox"/> خدمت به کسب و کار (GYB) <input type="checkbox"/> خدمت به دیگر دستگاه های دولتی (GYG) <input type="checkbox"/> خدمت به کارمندان	نوع مخاطب <input type="checkbox"/> دانشجویان <input type="checkbox"/> پژوهشگران <input checked="" type="checkbox"/> مردم <input type="checkbox"/> بیماران <input type="checkbox"/> مراکز پلاسما فرزیس <input type="checkbox"/> وزارت بهداشت <input type="checkbox"/> بیمارستانها
ماهیت خدمت	<input checked="" type="checkbox"/> حاکمیتی <input type="checkbox"/> تصدی گری
سطح خدمت	<input type="checkbox"/> ملی <input checked="" type="checkbox"/> کشوری
رویداد مرتبط با:	<input type="checkbox"/> تولد <input type="checkbox"/> آموزش <input type="checkbox"/> سلامت <input type="checkbox"/> مالیات <input type="checkbox"/> کسب و کار <input type="checkbox"/> تامین اجتماعی <input type="checkbox"/> ثبت مالکیت <input type="checkbox"/> تاسیسات شهری <input type="checkbox"/> بیمه <input type="checkbox"/> ازدواج <input type="checkbox"/> بازنشستگی <input type="checkbox"/> مدارک و گواهینامه ها <input type="checkbox"/> وفات <input checked="" type="checkbox"/> سایر
نحوه شروع خدمت	<input checked="" type="checkbox"/> تقاضای گیرنده خدمت <input type="checkbox"/> فرارسیدن زمانی مشخص <input type="checkbox"/> رخداد رویدادی مشخص <input type="checkbox"/> تشخیص دستگاه <input type="checkbox"/> استعلام ثبت <input type="checkbox"/> سایر: ...
آدرس اینترنتی خدمت	svs.bonyadmaskan.ir
سنجه	توضیح: قابل شمارش و ارزیابی باشد مانند: مجوز - سند - گزارش - واحد؛ کلماتی مانند تعداد و مورد استفاده نشود - واحد
مدارک لازم برای انجام خدمت	تصویر کارت ملی - تصویر شناسنامه - تصویر سند مالکیت
قوانین	
نام قانون	تسهیلات تکلیفی ابلاغی توسط بانک مرکزی (مصوب کمیسیون بودجه شورای پول و اعتبار)
لینک قانون در اینترنت	
شرح مختصر	
ضمانت و فایلها	
آیا خدمت فایل دارد؟ (منظور از فایل فرم و یا فرمت های خاصی است که برای درخواست خدمت لازم است ارباب رجوع آن فرم ها را پر نماید) <input checked="" type="checkbox"/> بله <input type="checkbox"/> خیر	
هزینه ها	
آیا برای ارائه خدمت هزینه ای از ارباب رجوع دریافت می شود؟ <input type="checkbox"/> بله <input checked="" type="checkbox"/> خیر	
دسترسی به خدمت	
مراحل خدمت	رسانه ارتباطی <input checked="" type="checkbox"/> اینترنت <input type="checkbox"/> پیامک و موبایل <input type="checkbox"/> تلفن <input type="checkbox"/> پست <input checked="" type="checkbox"/> دفتر پیشخوان <input type="checkbox"/> شبکه دولت <input type="checkbox"/> سایر (با ذکر نحوه دسترسی)
توضیحات	سطح خدمت ملی (خدمتی که فقط در ستاد دستگاه ارائه می شود) <input type="checkbox"/> کشوری (خدمتی که در کل کشور ارائه می شود) <input checked="" type="checkbox"/>
نوع ارائه	<input checked="" type="checkbox"/> الکترونیکی <input checked="" type="checkbox"/> غیرالکترونیکی

<input checked="" type="checkbox"/> الکترونیکی <input checked="" type="checkbox"/> غیر الکترونیکی	ملی (خدمتی که فقط در ستاد <input type="checkbox"/> دستگاه ارائه می شود) کشوری (خدمتی که در کل کشور <input checked="" type="checkbox"/> ارائه می شود)	<input checked="" type="checkbox"/> اینترنت <input type="checkbox"/> پیامک و موبایل <input type="checkbox"/> تلفن <input type="checkbox"/> پست <input checked="" type="checkbox"/> دفتر پیشخوان <input type="checkbox"/> شبکه دولت <input type="checkbox"/> سایر (با ذکر نحوه دسترسی)	در مرحله درخواست
<input checked="" type="checkbox"/> الکترونیکی <input checked="" type="checkbox"/> غیر الکترونیکی	ملی (خدمتی که فقط در ستاد <input type="checkbox"/> دستگاه ارائه می شود) کشوری (خدمتی که در کل کشور <input checked="" type="checkbox"/> ارائه می شود)	<input type="checkbox"/> اینترنت <input type="checkbox"/> پیامک و موبایل <input type="checkbox"/> تلفن <input type="checkbox"/> پست <input type="checkbox"/> دفتر پیشخوان <input type="checkbox"/> شبکه دولت <input checked="" type="checkbox"/> سایر (با ذکر نحوه دسترسی)	در مرحله تولید
<input checked="" type="checkbox"/> الکترونیکی <input checked="" type="checkbox"/> غیر الکترونیکی	ملی (خدمتی که فقط در ستاد <input type="checkbox"/> دستگاه ارائه می شود) کشوری (خدمتی که در کل کشور <input checked="" type="checkbox"/> ارائه می شود)	<input type="checkbox"/> اینترنت <input type="checkbox"/> پیامک و موبایل <input type="checkbox"/> تلفن <input type="checkbox"/> پست <input type="checkbox"/> دفتر پیشخوان <input type="checkbox"/> شبکه دولت <input checked="" type="checkbox"/> سایر (با ذکر نحوه دسترسی)	در مرحله ارائه نتیجه

ارتباط با دستگاهها

آیا برای ارائه خدمت نیاز به ارتباط با دستگاه دیگر است؟ (مانند استعلام از دستگاه) بله خیر

جزئیات خدمت

۲۰۰۰ واحد خدمت گیرندگان در: <input type="checkbox"/> روز <input type="checkbox"/> هفته <input type="checkbox"/> ماه <input type="checkbox"/> فصل <input checked="" type="checkbox"/> سال	آمار تعداد خدمت گیرندگان
یک ماه <input type="checkbox"/> روز <input type="checkbox"/> هفته <input checked="" type="checkbox"/> ماه <input type="checkbox"/> فصل <input type="checkbox"/> سال	متوسط مدت زمان ارائه خدمت:
..... بار در: <input type="checkbox"/> هفته <input type="checkbox"/> ماه <input type="checkbox"/> فصل <input type="checkbox"/> سال <input checked="" type="checkbox"/> مصادقی ندارد	تواتر
تعداد ۲ <input type="checkbox"/> روز <input type="checkbox"/> هفته <input type="checkbox"/> ماه <input type="checkbox"/> فصل <input checked="" type="checkbox"/> سال	دفعات مراجعه حضوری
<input type="checkbox"/> بهار <input type="checkbox"/> تابستان <input type="checkbox"/> پاییز <input type="checkbox"/> زمستان <input checked="" type="checkbox"/> تمام ایام سال <input type="checkbox"/> یکبار برای همیشه	فصل ارائه خدمت

فرآیندها

فرآیند دریافت تسهیلات احداث حمام و تعمیر مسکن روستایی	نام فرآیند
---	------------

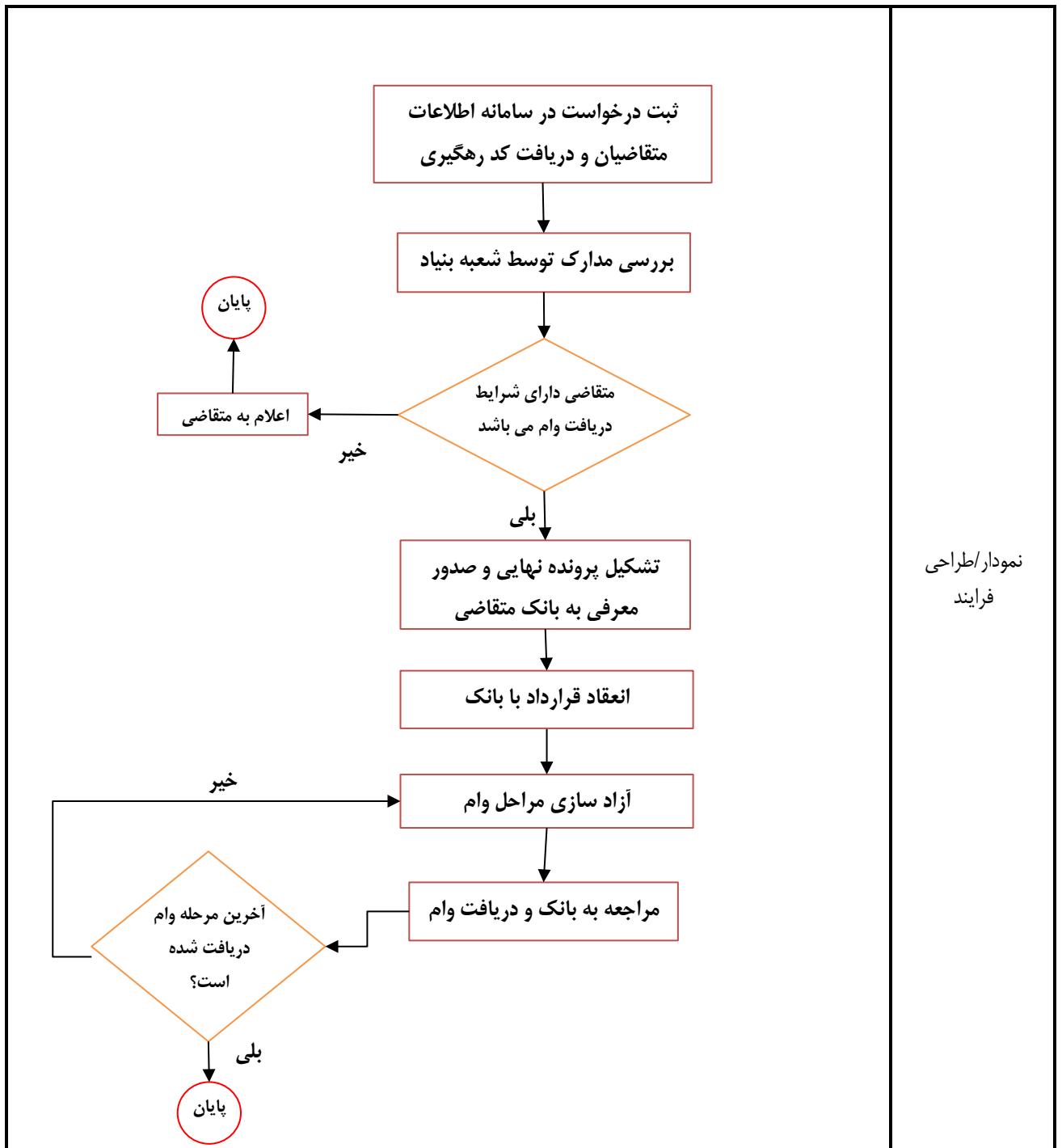

نمودار/طراحی فرایند